EDIFICAZIONE AL MAPPALE NO. 1813 RFD
NEL COMUNE DI SEMENTINA

PRIMO PIANO

Studio d'arch. Carlo Riva SA - Via al Fortino 2a - Sementina
079/621.87.85
091/857.12.38

4 1/2 LOCALI
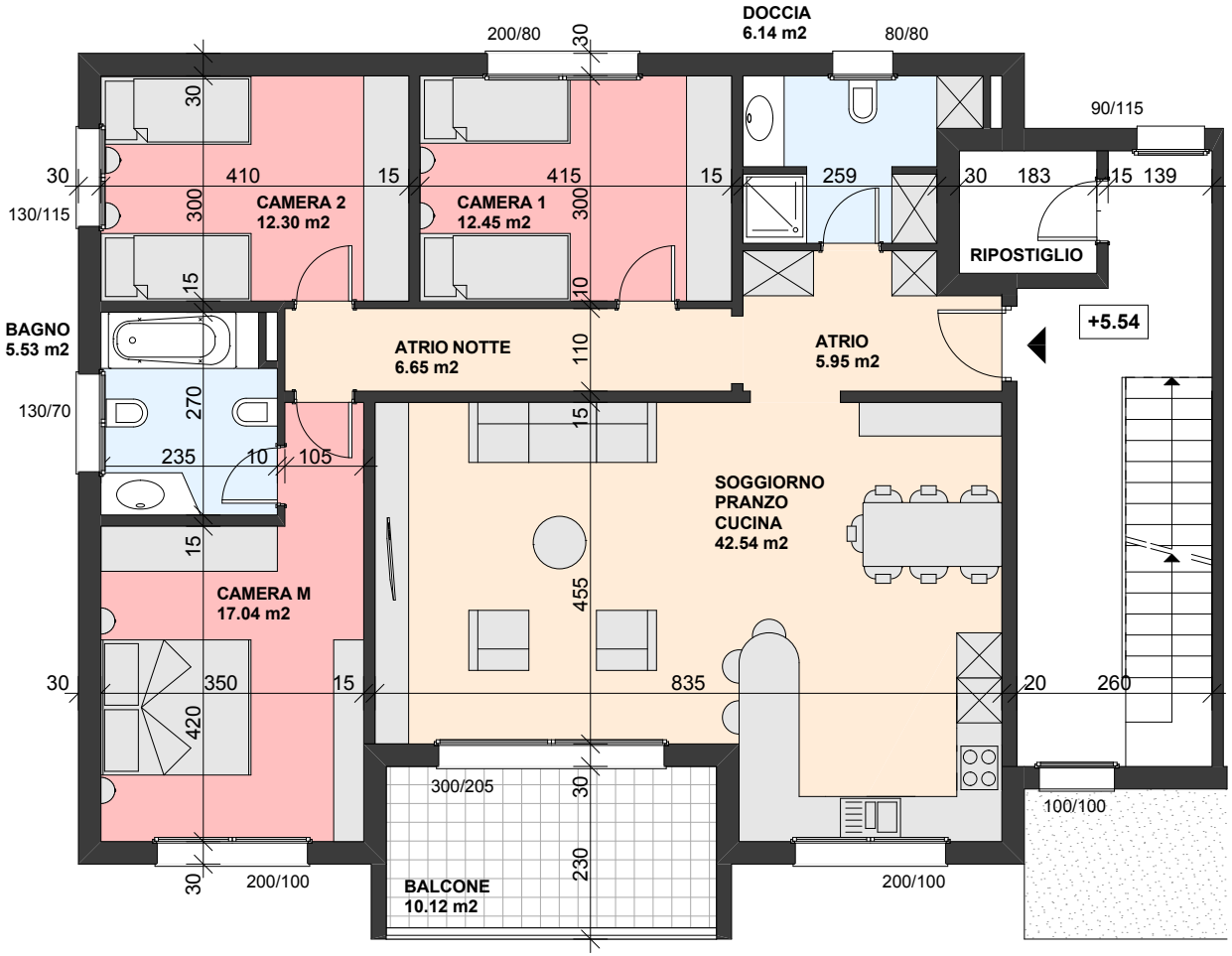
- atrio con armadio
- locale doccia / wc
- soggiorno/pranzo/cucina
- 2 camere figli
- locale bagno
- camera m.
- terrazza